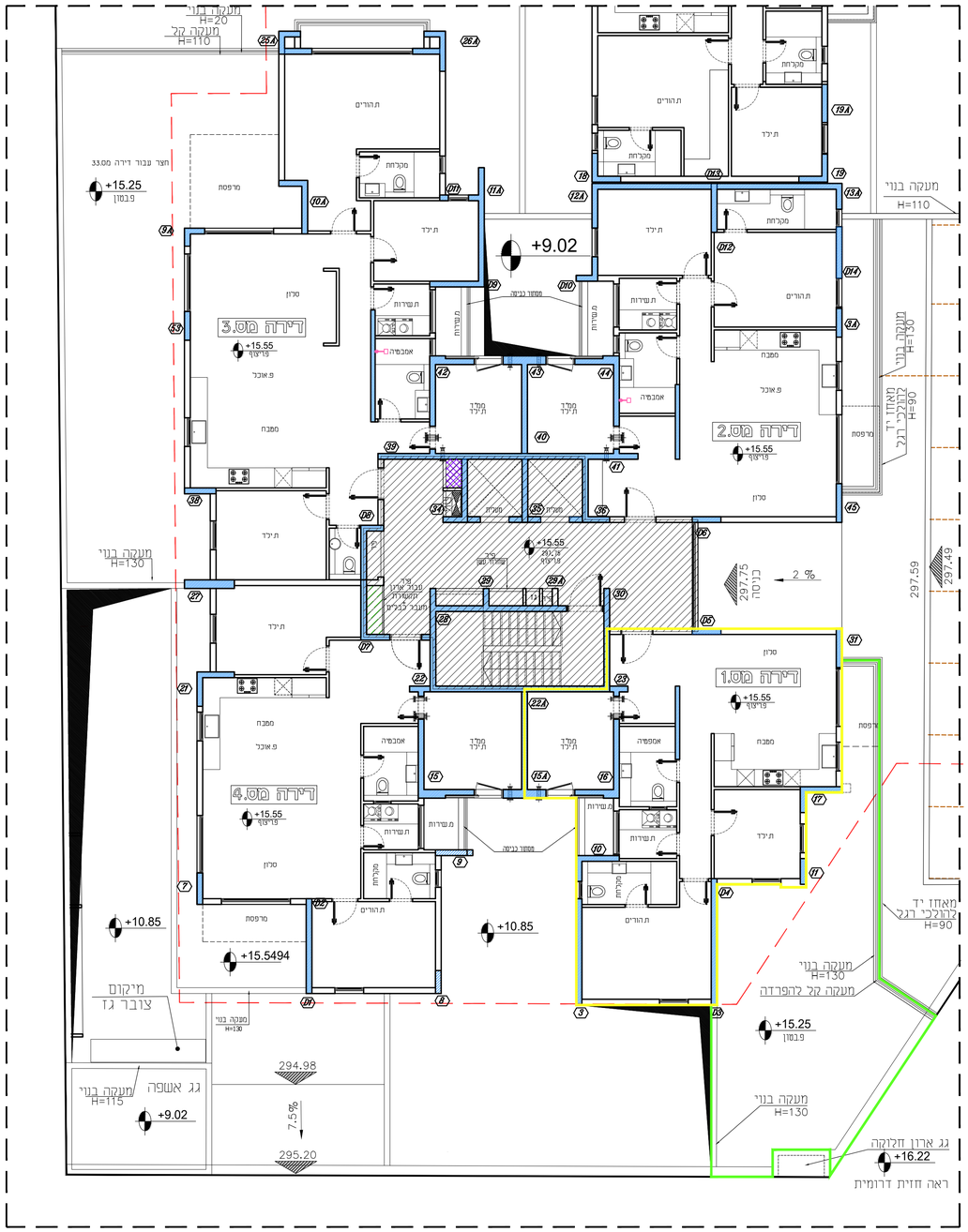

SHADAFNEH
נדלן | השקעות | ייזום

פורמינג להשקעות בע"מ
Forming Investment LTD.
ח.פ. 514563873

תכנית מכר

בניין 29	קומת קרקע
קנ"מ 1:100	דירה מס.1

תכנית זו שרטוט סופית, ייתכנו שינויים לפי דרישות הרשויות והיועצים.

1-הדירות המוצגות בתכנית הן מדידת בניה הנרשמה, חפיר בניה לעיר בניה, ומדידת האגליות נמסו שפ החלקים- מהקבלת ע"י מחשלת עובד הפי ראש החקיר, בכל צב, לפי המדדן מחכונות, תיקונה סטיות מפידות

2-הדירות המוצגות בתכנית הן מדידת מחכונות, תיקונה סטיות מפידות אלא, כתוצאה מהצמדות, קונבנים מאיפוי המבנן והביצוע, כגון הכמות שפידם עודות ראו עודת של מחכונת, אי מתאפי מחשפים בין

הדרשות הרבניות והפיקוחים המכריזים, וכן כתוצאה מדרישות הרשות

3-סטיות בשיעור של פח בין מדידת הבנין, המפיעות בתכנית, בנין המידות למשפש, וכן סטיה של אפ בין הכמויות והידות האבידות במיפרט.

בבין הכמויות והמידות במשפש, לא ייחשבו כספיה מהתכנית

4-ייתכנו שינויים לא מהותים במידות הבניינית, במחיצים, בגובים, מיקומם, מידתם, או צורתם, לדבות שינויים בהדיוות הנעות או במיפמין.

5-קונדר המחת ריהוט קבוע, המשלבת בחדרים ובבניה, כגון ריהוט קבוע, ארונות קיר, ארונות מטבח, וכו', יש דקות מידות במקור באתר. (לפי המוכן), לאחר ביצוע במקור. ולאחר גמר החיפויים

6-הקרזה והדרזמים, המופיעים בתכנית זו, להרזמים בריהוט, מטרי, ארונות קיר, מזנן, מדחם, ושוד כיריב), משרתסים לצורך רמחשוב בלבד, והרמאה למיקומם, ואשם כמידם בבירה הבר כן אינם מדוים חוקן מוציטטי ואין להסבירה שום אחריות בכך דבר הנוגע אליהם

7-דיוק בדוקט שהא סופי בתכנית המכר, בהתקם או בשלמותם, פרטי הבניות ראו ושמנים תוצגים מתכנן ובראי של מבנית הבניה, והקונסטרוקציה המשרטת, כגון עמודים, קורות, קווי צנרת וגלויים ראו מכוכים) וכד', וכתוצאה מכך לא יהיה לו שום סעה כלשהי בעניין

8-מבנות המיפעיה, בבידים, כיריים, אמבטיה, וכו', המיפעיות בתכנית זו הינן לתמחשה בלבד, אין להתייחס למידותיהן, מיקומם המדויק או צורתם, אלא למפרט במיפרט הסכו בלבד

9-מיקומם הסופי של צנרת מי גשם, צנרת ניקוז ושילפי ביוב, בעירות ראש ידי הבניות, ייתכנו שפי תכנית הביצוע

10.מ -ציור מי גשם צבוע – ציור ניקוז מדפסת)

10-מיקומם הסופי של תיקני מערכות מא, ומחזים (במידה ויש) ייתכנו שפי התכניות לביצוע

11-מיתוח המבנה, מיקום והחניות, חדרי האשפה, מתקני גז ושמלי, ייתכנו מסוים ע"י האדריכל, ובהתאם לדרישות הרשויות, המוסמכות

12-גובהות המגרש ייתכנו מסוים בתשרט שיאשר לרישום.

13-גובהות המגרש והפיתוח וכן החלקים המצמדים שבתכנית, אינם מסוים ויתכנו מסוים רק לאחר גמר הפיתוח, באישור הרשויות

14-מיתחנו העברה גלויה, אביות ראש אופקיה, למערכות שמות של הביבה, שוחרי, ניקוז, וכו', בחלקים ובשמיים ציבוריים, מעבר למסומן בתכנית, ובגבהים שונים

15-בשמות המוזכרים והחיות, שוברים קני צורת מים, ניקוז וביוב, חשמל, מיא ו אי כל מערכת מכרת שתידרש ע"פ דרישות הרשויות והיועצים והחיפות המוכר ומשקמות שהות ביקורת של המערכות המשותפות.

16-מי הריצוף במרפסות המיוחות מוטים מפני הריצוף בדירה.

17-מפי הריצוף בתוך המחיצ מוגבהת בכ - 2-3 ס"מ מפני הריצוף בדירה.

18-מפי הריצוף בתוך חדרי האמבטיה ומרפסות השרות מוטים בכ- 1 ס"מ

19-על רגע יותקנו מחצנים כגון ממחזים לאוורור, אמנת סלידיה ושא כל מתקן אחר, המותקים לקבל לבידות ובאחזקת כל הדיירים בבנין.

20-גובה המחסנים אינו אחיד. גובה מינימלי לפי רחקן.

עקב מיפים רמותית, כמו כן מבי כל יתר המערכות בבידה הצורך, ישנו המכות כבדים מחזת למעלה הבנין, בראשם הקטנן האדריכל.

21-ארוך ארונות מטבח כלולים בדירה ירזו בראשם למפרט הסכו בלבד. כל מקרה של שרוי ראש שיבדוק בארונות המטבח ביומות הרוכש. אין להבירה שום אחריות וכך ההשקעות כל כך הנוגה ממנה תעשה מיד חב' המפתחים.

22-מיקום מחזים בדירה (ככל שיבדוקו ע"י רשות הביבוי) לא בוכרת לשמוש בתכנית

23-הצורך ברחטות מכשך סיגן בממיד יצור ופרעה מיכנית.

24-ייתכנו הסכמות כבדים מחזת למעלה הבנין, בראשם הקטנן אדריכל.

25-במקרה של סתירה בין תכנית זו למפרט-יקבע המפרט.

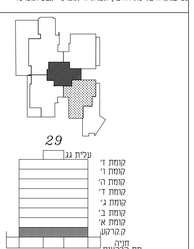

מקרא
- קיר בטון
- ציפוי אורור מרחב מוגן
- עמוד מעוטף
- עמוד פרמי

הצגה למיקום בלבד
- כיור
- תנור מתחת למשטח
- מקרר

מעמאריאת ארכיטקטים בע"מ
חסניין אבו סיף
ארכיטקט

משרד: מעמאראית ארכיטקטים בע"מ
רח': בלאאד 29, ת.ד 20096, נצרת, 1652450
טל': 04-6021234 פקס: 04-6081414
E-mail: hseef@zahav.net.il