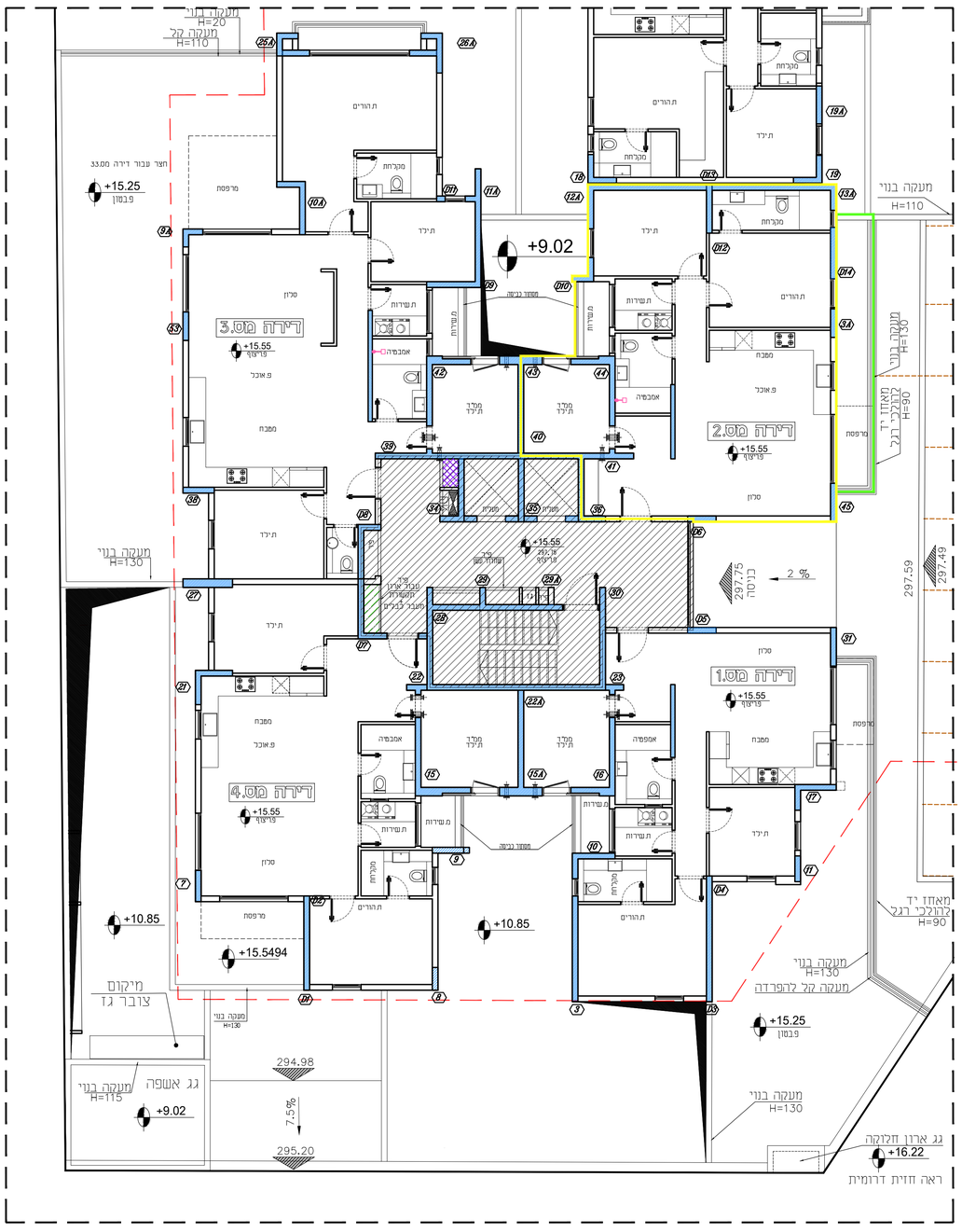

SHADAFNEH
נדלן | השקעות | ייזום

פורמינג להשקעות בע"מ
Forming Investment LTD.
514563873 .ח.פ

תכנית מכר

בניין 29	קומת קרקע
קנ"מ 1:100	דירה מס.2

תכנית זו שרטוט סופית, ייתכנו שינויים לפי דרישות הרשויות והיועצים.

1-המידות המופיעות בתכנית הן מידות בניה (ברוטו), מסר בזה לקיר בניה. המידות הנטויות (טח) של התילים- מחושבות ע"י התוספת עובי הסיד (ראו המיפרט), ככל צד, לפי העניין.

2-המידות המופיעות בתכנית הן מידות מוקטנות. תיתכנה סטיות מידות אלה, כתוצאה מהשלמתן, ובובנית מאילוצי התכנון והביצוע, כגון הבטחת עמידת קירות ואי צורת של המערכת, או מתוצאו מדיוקים בין הדרישות הגיאוטכניות והמיפרטים האכוכים, וכן כתוצאה מדרישות הרשויות

3-סטיות בשיעור של עד 5% בין מידות הבנין, המופיעות בתכנית, לבין המידות למעשה, וכן סטיה של פחות מהמידות שיתקבלו בפיתרון בקיר, לבין הכמויות והמידות למעשה, לא ייחשבו כסטיה מהותית.

4-ייתכנו שינויים לא מהותים במידות הכלליות, בפתחים, בגובהם, פיתוחם, מידתם, אי צורתם, לרבות שינויים בחדיות הצמות או בחיפוין.

5-לצורך הזמנת ריהוט קבוע, המשתלב בחדרים ובבניה, (כגון ריהוט קבוע, ארונות קיר, ארונות מטבח, וכו.), יש ליקות מידות במשנל באתר. לפני התחלת, לאחר ביצוע במשנל. ולאחר גמר התיפיים

6-הגדרו והרהיטים, המופיעים בתוכנית זו, (הרהיטים,כיריים, מקרר,ארונות קיר, מזגן, מדחים, יועד כייבב, תפוזשמים קצוך ומחשב בלבב, והתאמה למיקומם, ואינם כלולים בגדירה זעל כן אינם מוצגים וזקק מהגיסה ואין לחובבה שום אחריות בכל דבר הנוגע אליהם

7-דיוק לרוכש שלא סומנו בתכנית המכר, בחוקם או בשלמותם, פרטי הבניה ואשר ואטגים ומבוצע מבנון ובאי עבודות הגבוי, התכנוסטרוקציה והמערכות, כגון עמודים, קורות, קוד צורת ובניים ואש מכוסים) וכד', וכתוצאה מכך לא יהיה לו שום סעה כלשהי בגין"י

8-בבנות המיפיעה, בבניה, ביציע, אסתת, אבנים וכו', המיפיעות בתכנית זו הינם לצמחצה בלבב. אין להתייחס למידותיהן, מיקומם המדוייב או צורתם, אלא למפורט במיפרט המכני בלבב.

9-פיתוחם המסוי של צורת מ' נגש, צורת ניקוי וקילוף ביב, בקירות ראש ביד הכניסה, ייבנו עפ" הכנית הביצוע.

(0.5) -צינור מ' נגש צנוע - צינור ניקוי מיפיעות)

10-פיתוחם המסוי של תוקי מערכות מא, ומחזים (במידה ויש) ייבנו עפ" התכנית לביצוע

11-פיתוח המגרש, מיקום התוכיות, תוכי האשפה, מתקני גז וחשמל, ייבנו מיפיע ע"י האדריכל, בהתאם לדרישות הרשויות המוסמכות

12-בבנות המגרש ייבנו מיפיע בתשריט שיאשר לרישוי.

13-בבנות המגרש והמיבזה וכן התוכים המצויים שבתכנית, אינם מיפיעים ייבנו מיפיע רק לאחר גמר המיתוח, באישור הקונית

14-תיתכן הוגבה נגיה, אוכית ראש אופקית, למערכות שונות של הבניב, אוזהר, ניקוז, וכו., במחוכים ובאמוחים ציבוריים, מעבר לממוין בתוכנית, ובבניה שונים.

15-בשטח המוסמים והחיוניה, שוברים קו צורת מים, ניקוז וביוב חשמל, מ"א, או כל מערכת אכרת שתידרש ע"י הדרישות הרשויות והיועצים התוקנים המיבזה. שהות ביקורת של המערכות ובשטחים.

16-מי הריצוף במרפסות המקוזות מוגבים מפני הריצוף בדירה.

17-מי הריצוף בתוך המיפיר הגבים בב - 2-5 ס"מ מפני הריצוף בדירה.

18-מי הריצוף בתוך חדרי האמבטיה ומרפסות השרות מוגבים בב - 1 ס"מ

19-על הגג יותקנו מתקנים כגון מפוחים לאוורור, אמצע סלוויה ואש כל מתקן אחר, ששותים לבבל הדירות ובאחזקה כל הדיירים בבנין.

20-גובה המיפיעים אינו אחיד, גובה מיינמלי לפי תקנ.

עקב מיבוש הוזמנות, כתו כן לגבי כל יתר המערכות במידת האפשר, ישנה וגמכות כגודש מתחת לתקרת הבטון, בהתאם לתכנון האדריכל.

21-ארון אוזות מטבח כלולים בדירה ירזו בהתאם לתפרט המכר בלבב. כל תוכרת של שינוי ראש עירוני באוזות המטבח ביוזמת הרוכש.

אין לחובבה שום אחריות וכל ההתאשרות כל כל הגוזר מתוה תשמ"

מיל' זוב' ותמבבזים

22-פיתוח מתחם בדירה (ככל שרלוונטי ע"י רשות הביבוי) לא בהכרח יימתוו בתכנית

23-ריצוף: בהתאמת מיבשר סיוון בתמיד יצור הפרטי מקומית.

24-ייתכנו הצמכות כגודש מתחת לתקרת הבטון, בהתאם לתכנון אדריכל.

25-במידה של סתירה בין הכנית זו לתפרט-יבנו ובתפרט.

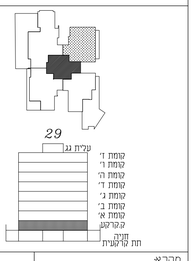

מקרא
- קיר בטון
- ציפוי אורור מרחב מוגן
- הצעה למיקום בלבד
- כיור
- תנור מתחת למשטח
- מקרר
- שטח משותף
- שטח פרטי

מעמאריאת ארכיטקטים בע"מ
חסניין אבו סיירף
ארכיטקט

משרד מעמאריאת ארכיטקטים בע"מ
רח' בלאאל 29, ת.ד 20096, נצרת, 1652450.
טל': 04-6021234 פקס: 04-6081414
E-mail: hseef@zahav.net.il