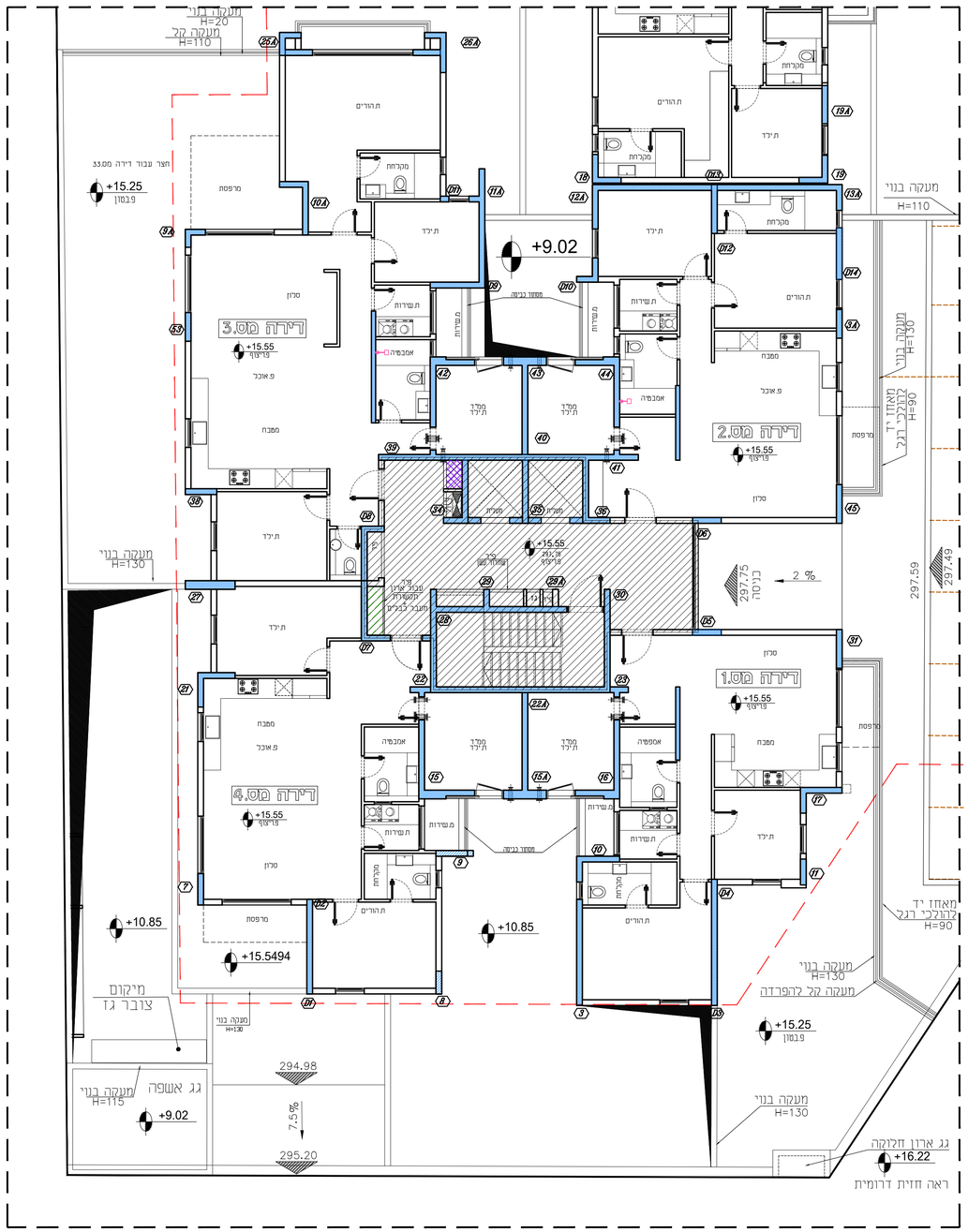

SHADAFNEH
נדלן | השקעות | ייזום

פורמינג להשקעות בע"מ
Forming Investment LTD.
ח.פ. 514563873

תכנית מכר

בניין 29	קומת קרקע
קנ"מ 1:100	----

מבנית זו אינה סופית, ייתכנו שינויים לפי דרישת הרשויות והיועצים.
1-המידות המופיעות בתוכנית הן מידות ברוטו (נדמה), מפר בונה לפיר בניה, המידות והגבלות מופיעות בתקנים. -מתוכננת ע"י המומחה מוב' הפר' ראשי החתום, בכל צד, לפי העניין.
2-המידות המופיעות בתוכנית הן מידות מתוכננות. הינהנה סטיות מהמידות אלה, כתוצאה מהבטמות, הנבנים מאילוצי התכנון והביצוע, כגון הכמות עודף קוות ראש צנרת על ומערכת, אי מתאם מימדים בין הדרישות רבות הרשויות והמפרטים השכיים, וכן מהתאמה מדרישות הרשויות, 3-סטיות בשיעור של עד 5% בין מידות הבנין, המפורטות בתוכנית, לבין המידות למעשה, וכן סטיה של אפ בין הכמויות ומידות האלו יהיה במפרט, בין הכמויות והמידות למעשה, לא ייחשבו כסטיה מהתכנית.
4-יתכנו שינויים לא מהותיים במידות הבלילות, במחיצות, בגודלם, מיקומם, מידתם, אי צורתם, לדבות שינויים בחיתוכות רצונות או במיפסין.
5-לצורך התמנת ריצוף קבוע, המשתלב בחדרים ובמבנה, (כגון ריצוף קבוע, ארונות קיר, ארונות מטבח, וכו.), יש קבוח מידות במקום באתר. (לפי המצוין, לאחר ביצוע במקום, ולאחר נמר התקיים
6-יתכנו הבדלים, המתקיים בתכנית זו, הדדשים בריצים, מסרי, ארונות קיר, מזגן, מדחם, ועוד כיו"ב), משתדפים לצורך המחשה בלבד, והכוונה למיקומם, ואינם כוללים בדירה ועד כן אינם מהווים חלק מאפיונה ואין לדעתה שום אחריות בכל דבר הנוגע אליהם.
7-דיוק כדוכם שלא מופו בתכניות הוסכו, בחוקם או בשלמותם, פרטי הבדיקות ואי ישמשים יוכנעים מתכון וביצי של בקדות הבניה, והקונסטרוקציה המשרבות, כגון עמודים, קורות, קוי צנרת בגגיים ואל מכוסים) וכד', וכתוצאה מכך לא יהיה לו שום פעה כלשהי בעניין.
8-בקבות המפרצת, בגדים, כיורים, אמבטים וכו.), המיפעות בתכנית זו הינם קחמשר בלבד, אין כתוי"הם כמדוחיהן, מיקומם המדויק או צורתם, אלא למטרים במיפרט הסכר בלבד.
9-מיקומם המסוי של צנרת מי גשם, צנרת ניקוז וכולמי ביוב, בקרות ראש ירד הבניה, ייבנעו עפי תכניות הביצוע
10.ס.מ. -קיר מ' בשם. צבוע – ציור ניקוז מיפסמים
10-מיקומם המסוי של חיכור מערכות מ.א. ומתנים בגמירה יושם ייבנעו עפי התכניות לביצוע.
11-מיפוח המבוע, מיפום התניות, חזרי האשפלט, מתקני גז ותשלול, ייבנעו מיפוח עיי האדריכל, בהתאם לדרישות הרשויות. המוסמכות.
12-בגבולות המגרש ייבנעו מיפוח בתשרים שיאשר לרישום.
13-בגבולות המגרש ובתיחום וכן התיכנים המוצדים שבתוכנית, אינם מוגרים ייבנעו מיפוח רק לאחר גמר הפיתוח, באשור הרשויות
14-דיתוכן העברת גלויה אביזת ראש אפקית, למערכות שהוח של הביוב, אוורור, ניקוז, וכו, במחומים ובאשורים ע"גורייים, מעבר למסומן בתכנית, ובגבהים שונים
15-בשטח המחומים התניות, שבהים קני צורת מים, ניקוז וביוב תשמל, מיפוח עיי האדריכל, בהתאם לדרישות הרשויות. והתוכנית המיכר ומוסיפורי שהוח בייצרת של המערכות המשותפות.
16-קני הריצוף במחומות משותפות מוסמנים קני הריצוף בדירה
17-קני הריצוף בתוך המחיר מוגבלים בכ – 3-2 מיח מקני הריצוף בדירה.
18-קני הריצוף בתוך חדרי האמבטיה ומרפסות השרות מוסכים בכ- 1 מיח
19-קני הג יותקנו מקומים כגון מוחדים לאוורור. אסתי מכריזה ראש כל מחנן אחר, משותפים לכלל הדירות ובאחזקת כל הדיירים בבנין.
20-גובה המחומים אינו אחיד. גובה מינימלי לפי החוק.

עובי חיפוים ואחוזות, כמו כן לגבי כל יחד המערכות במידת האפשר. יעמד המכתים כדוכם מוחדת למעלת הנבון, בהתאם לתכנון האדריכל.

21-ארך ארונות מטבח כלולים בדירה יהיו בהתאם למפרט הסכר בלבד. כל מהדה של ארוני ראש שדדנית בארונות המטבח בייחוסת הרוכש. אין כוונה שום אחריות וכך הדאשטורות כך כל הגוזר ממה חשוה מול חבי המפגחים.
22-מיקום מחוים בדירה (ככל שדדשא עיי רשות הכיבוי) לא בהכרח יהמחו בתכנית.
23-הצורך בהתקנת מכשיר סינון במחיד יצור רפיעה מסוימת.
24-ייתכנו הפכיות כבדוש מחומות למעלת הנבון, בהתאם לתכנון אדריכל.
25-במקרה של סתירה בין תכנית זו למפרט-יבנע המפרט.

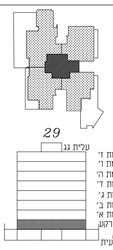

מקרא
קיר בטון
ציפוי אורור מרחב מוגן
שטח משותף
שטח פרטי
הצעה למיקום בלבד
כיור
תנור מחחת למשטח
מקרר

מעמאריאת ארכיטקטים בע"מ
חסניין אבו סייף
ארכיטקט

משרד מעמאריאת ארכיטקטים בע"מ
רח' באלאל 29, ת.ד. 20096, נצרת, 1652450
טל: 04-6021234 פקס: 04-6081414
E-mail: hseef@zahav.net.il